

Plan 2

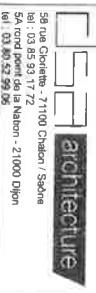
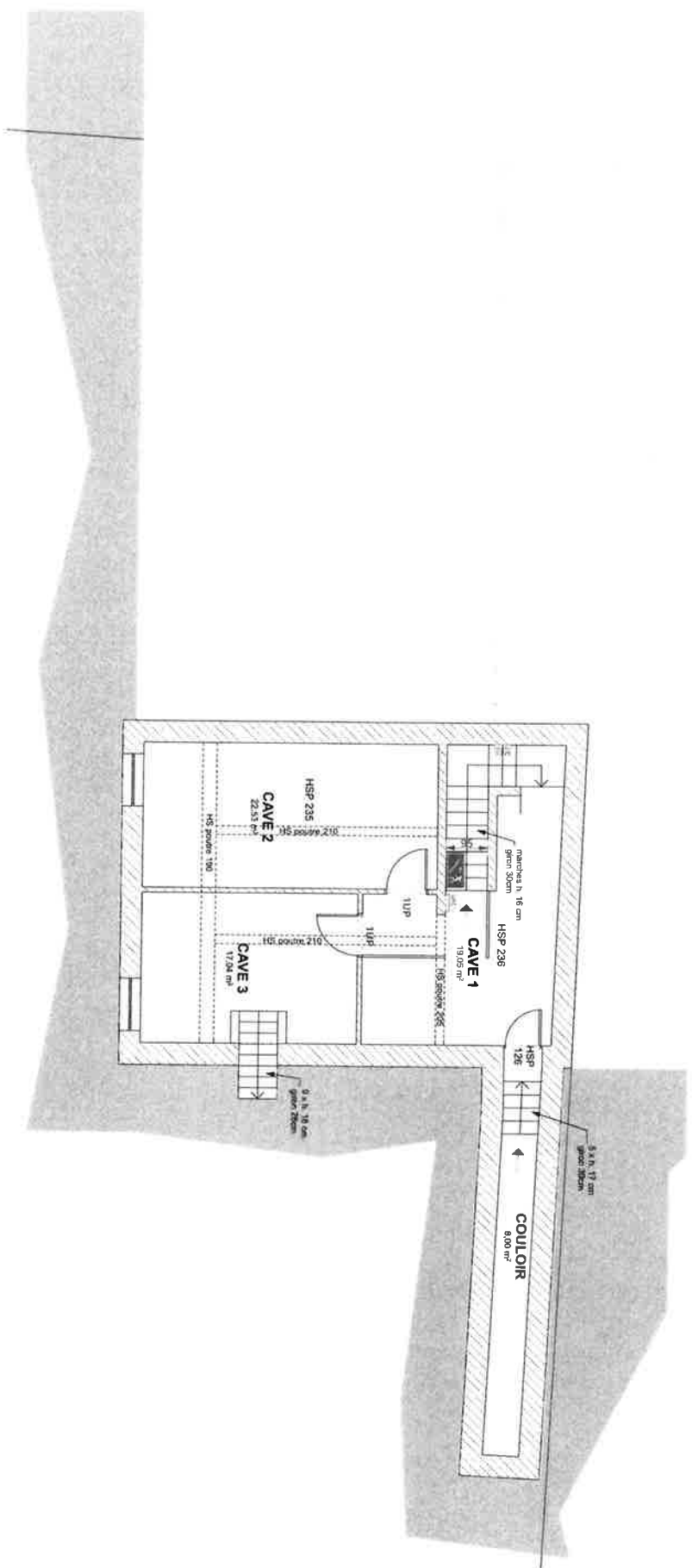

**ENSA**  
**DESIGN**

**Mise en conformité sécurité**  
 Adresse du projet : 3 rue Michéler - 21000 - DIJON  
**ENSA DIJON**  
 Adresse du client : 6 rue Michéler - 21000 - DIJON

**PLANS DE SECURITE**  
**1916**

**PLAN CAVES**

**SSI**  
**03**

58 rue Chénier - 21100 Chablis / Saône  
 Tél : 03 85 93 1772  
 SA art et projet de la Nation - 21000 Dijon  
 01 03 85 52 99 06

Complément aux lots de propriétés industrielles et artistiques, ce plan est la propriété de DSA Architecture - Chalon sur Saône 71 et ne peut être ni copié ni reproduit, même partiellement, sans peine de poursuites. (loi n°57 298 du 11/03/54 modifiée 97 283 du 27/03/97 code de la propriété intellectuelle art. L 111-1X) (a 92-597 du 01/07/92)

Indice : 06/07/2016  
 A3 - échelle : 1:100

Plan 2

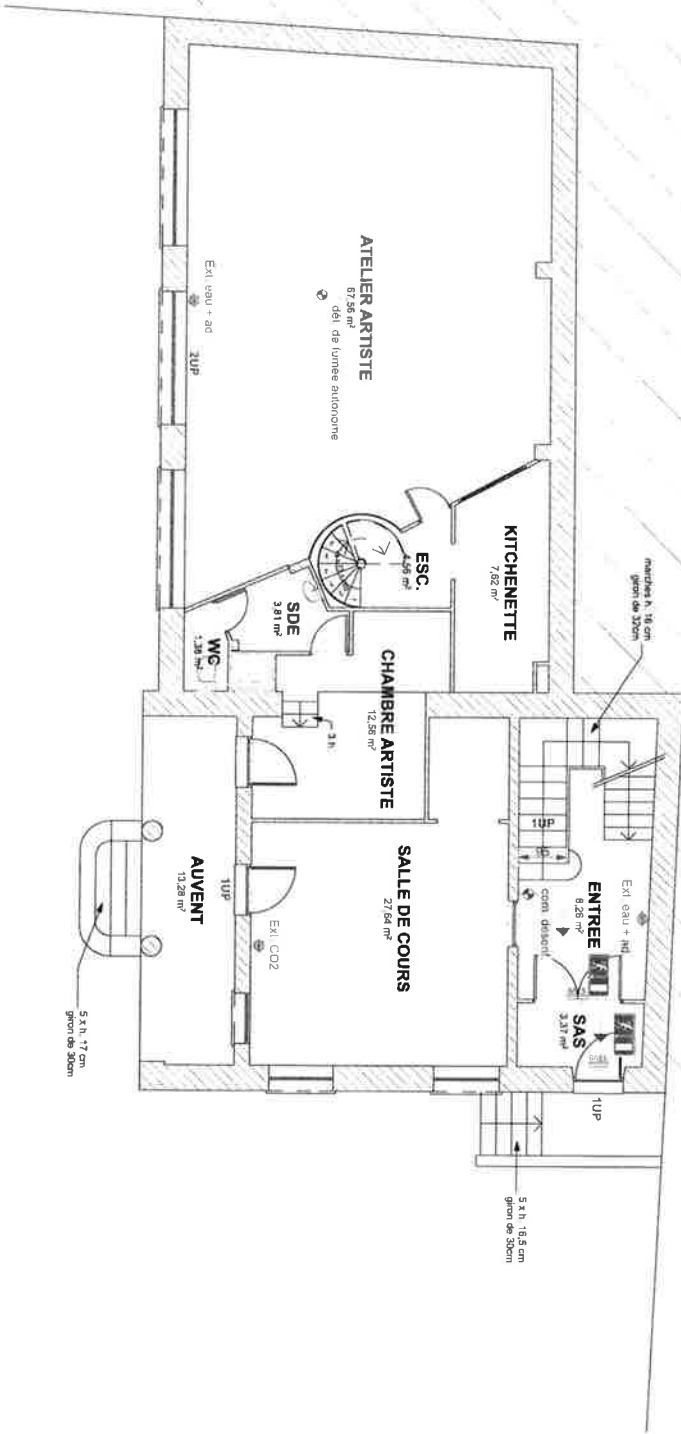

**architecture**

59 rue Gouffier - 21100 Chalon / Saône  
 tél : 03 85 93 17 77  
 54, rond point de la Nelson - 21000 Dijon  
 tél : 03 80 52 99 06

**ENSA**  
**D**  
**A**  
**R**  
**T**  
**O**  
**N**  
**D**  
**E**  
**S**  
**T**  
**I**  
**G**  
**N**

**Mise en conformité sécurité**  
 Adresse du projet : 3 rue Michelié - 21000 - DIJON  
**ENSA DIJON**  
 Adresse du client : 6 rue Michelié - 21000 - DIJON

**PLANS DE SECURITE**  
**1916**



**PLAN REZ-DE-CHAUSSEE**

**SSI** **04**

Indice : 06/07/2016

A3 - échelle : 1:100

Conformément aux lois de propriétés industrielles et artistiques, ce plan est la propriété de DSA Architecture - Chalon sur Saône 71 et ne peut être ni copié, ni reproduit, même partiellement, sous peine de poursuites. (Vol n°57 298 du 11/03/64 modifiée 97 283 du 27/03/97 code de la propriété intellectuelle art. L. 111-1x (0 92 597 du 01/07/92)

Plan 2

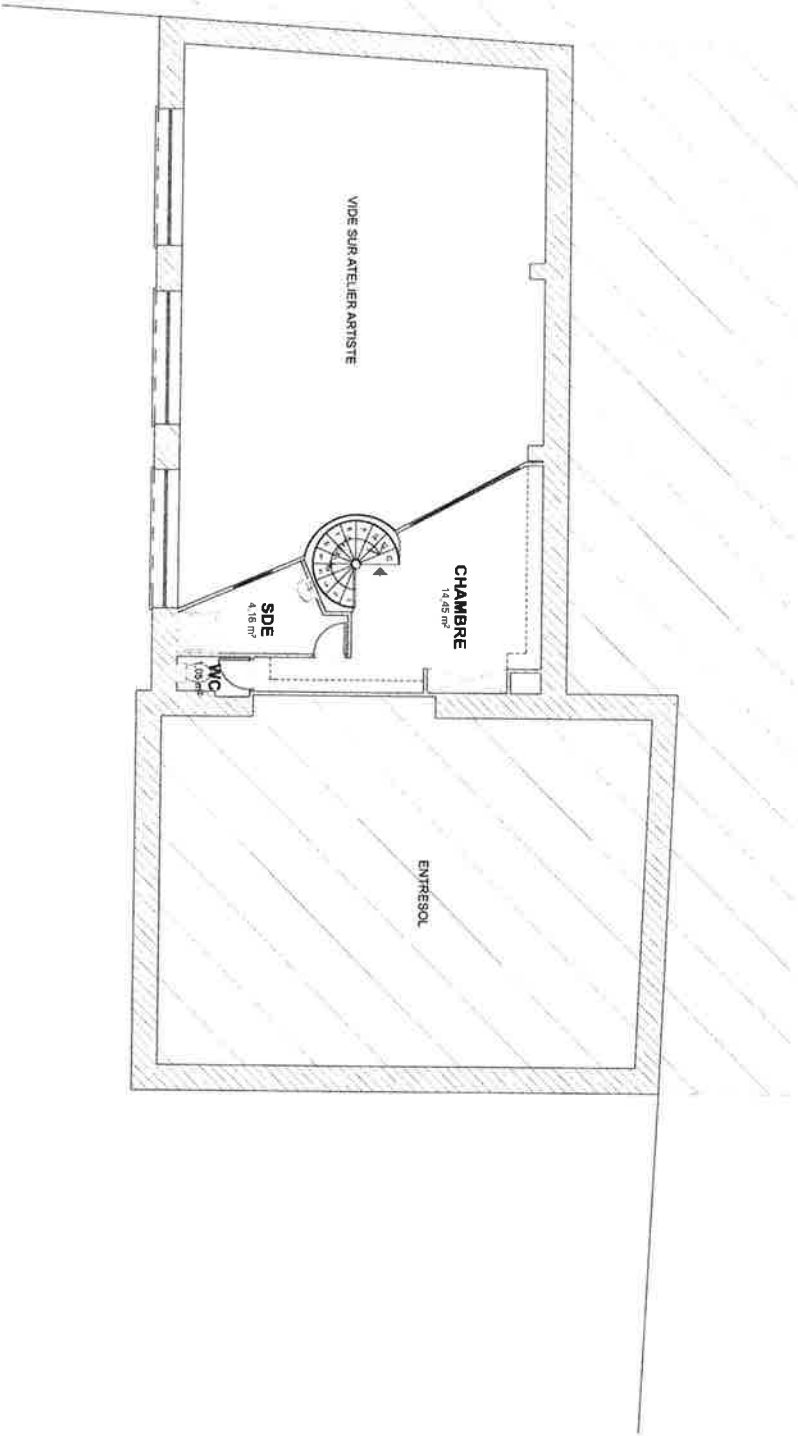

ENSA  
D  
I  
J  
O  
N  
DESIGN

**Mise en conformité sécurité**  
Adresse du projet : 3 rue Michelié - 21000 - DIJON  
**ENSA DIJON**  
Adresse du client : 6 rue Michelié - 21000 - DIJON

PLANS DE SECURITE

1916



PLAN DEMI-NIVEAU

SSI

05

Indice :

06/07/2016

59 rue Genetrix - 71100 Chalon / Saône  
Tel : 03 85 93 17 72  
Site : [www.ensa-dijon.com](http://www.ensa-dijon.com)  
Tel : 03 85 92 53 03

Conformément aux lois de propriétés industrielles et artistiques, ce plan est la propriété de DSA Architecture - Chalon sur Saône 71 et ne peut être ni copié ni reproduit, même partiellement, sous peine de poursuites. (loi n° 87 298 du 11/03/84 modifiée 97 283 du 27/03/97 code de la propriété intellectuelle art. L. 111-1x (ci 92-597 du 01/07/92))

*Pln 2*

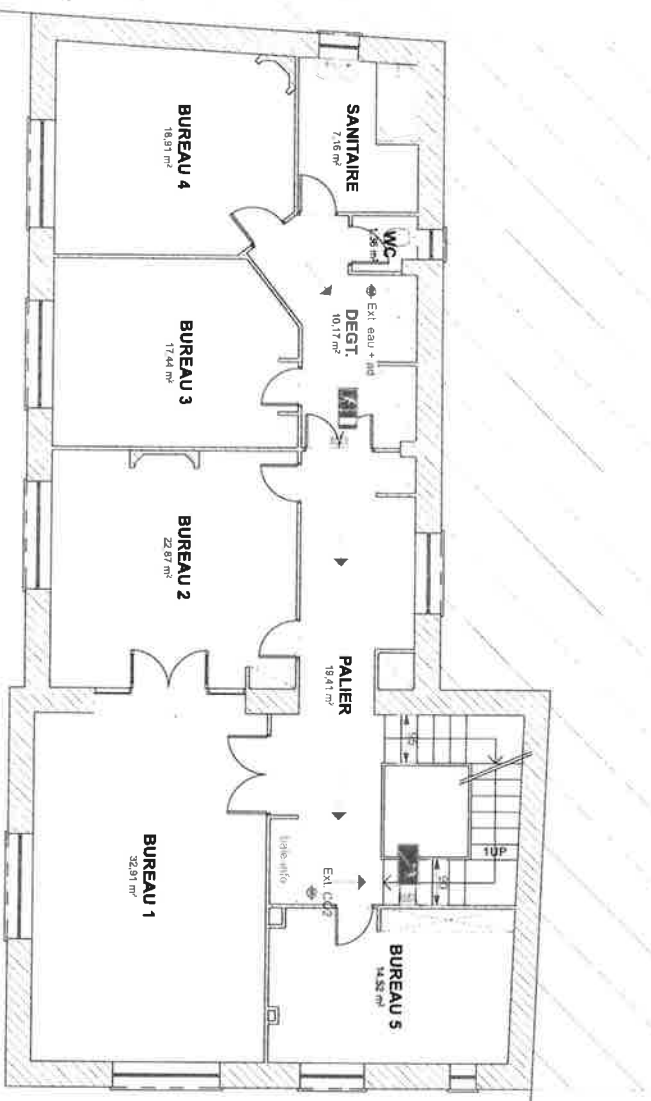

4

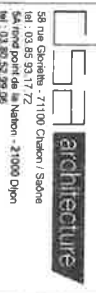

**ENSA**  
D  
I  
O  
N  
DESIGN

**Mise en conformité sécurité**  
Adresse du projet : 3 rue Michélet - 21000 - DIJON  
**ENSA DIJON**  
Adresse du client : 6 rue Michélet - 21000 - DIJON

**PLANS DE SECURITE**  
**1916**

**PLAN 1ER ETAGE**

**SSI** **06**  
Indice : 06/07/2016

Conformément aux lois de propriétés Industrielles et artistiques, ce plan est la propriété de DSA Architecture - Chalon sur Saône 71 et ne peut être ni copié ni reproduit, même partiellement, sous peine de poursuites. (loi n°87 298 du 11/03/84 modifiée 97 283 du 27/03/87 code de la propriété intellectuelle art. L 111-1 à la 92-597 du 01/07/92)

Plan 2

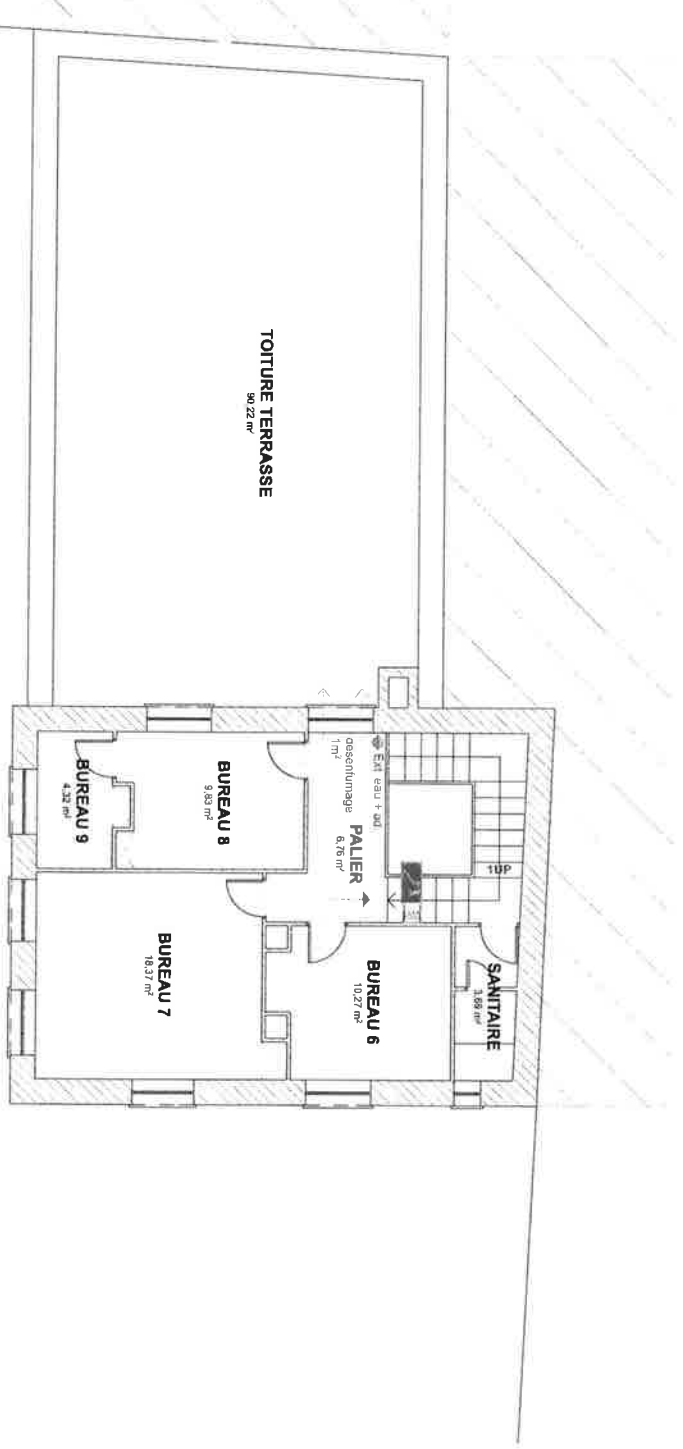

59 rue Germain - 21100 Chalon / Saône  
 tél : 03 85 53 17 72  
 54, rond point de la Vierge - 21000 Dijon  
 tél : 03 80 52 29 06

ENSA  
 D  
 A  
 R  
 T  
 D  
 E  
 S  
 T  
 G  
 N

**Mise en conformité sécurité**  
 Adresse du projet : 3 rue Micheli - 21000 - DIJON  
 ENSA DIJON  
 Adresse du client : 6 rue Micheli - 21000 - DIJON

PLANS DE SECURITE

1916



PLAN 2ND ETAGE

SSI

07

Indice : 06/07/2016

A3 - échelle : 1:100

Conformément aux lois de propriétés industrielles et artistiques, ce plan est la propriété de DSA Architecture - Chalon sur Saône 71 et ne peut être ni copié ni reproduit, même partiellement, sous peine de poursuites (loi n° 57 298 du 11/03/54 modifiée 57 283 du 27/03/97 code de la propriété intellectuelle art. L. 111-1-X) (92-597 du 01/07/92)